Clostridioides difficile 分離用

KBM CCMA寒天培地

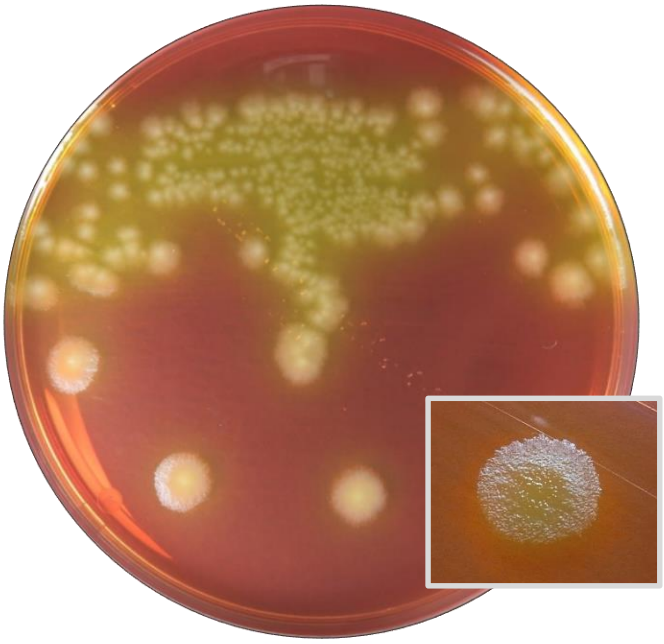

Clostridioides difficile ATCC 9689

【培養条件】嫌気環境下、35°C・3日間培養

組成	精製水1Lあたり
ペプトン	40.0 g
D-マンニット	6.0 g
塩化ナトリウム	2.0 g
リン酸水素二ナトリウム	5.0 g
リン酸二水素カリウム	1.0 g
L-システイン塩酸塩	0.5 g
硫酸マグネシウム	0.1 g
タウロコール酸ナトリウム	1.0 g
ニュートラルレッド	0.03 g
サイクロセリン	0.25 g
セフォキシチン	8 mg
寒天	17.0 g

pH 7.3±0.2

＜特徴＞

- KBM CCMA寒天培地は、臨床材料および環境中から*Clostridioides difficile*を選択分離するための培地です。
- 選択剤を見直すことによって*C. difficile* の検出感度および選択性が向上し検体のエタノール処理が不要となりました。
- 本培地に発育した*C. difficile* は、辺縁不規則でラフ型の特徴あるコロニーを形成します。
- 1枚ずつ嫌気状態で包装されているため、必要な数だけすぐに使用できます。

製品コード	製品名	包装	価格	貯法	有効期限
42210	KBM CCMA寒天培地	1枚×10	￥4,500	冷暗所 (2～10°C)	90日

KOHJIN BIO
コージンバイオ株式会社 培地の開発・製造・販売

〒350-0214 埼玉県坂戸市千代田5-1-3
TEL: 049-284-3781
FAX: 049-284-4784
e-mail info@kohjin-bio.co.jp
URL http://www.kohjin-bio.co.jp